



LIXIL 室内用ドアレバーハンドルスクエアM 取付け説明書

●取付けされる方に必ずお渡しください。掲載番号順に施工してください。

■守っていただきたいこと

取付け時のお願い

●製品破損防止のため、必ず手回しドライバーで取付けてください。

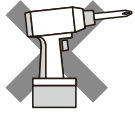

**電動
ドライバー 使用厳禁**

●すき間・ガタつき防止のため、両側からハンドルを押しつけながら固定してください。

■部品・部材の明細

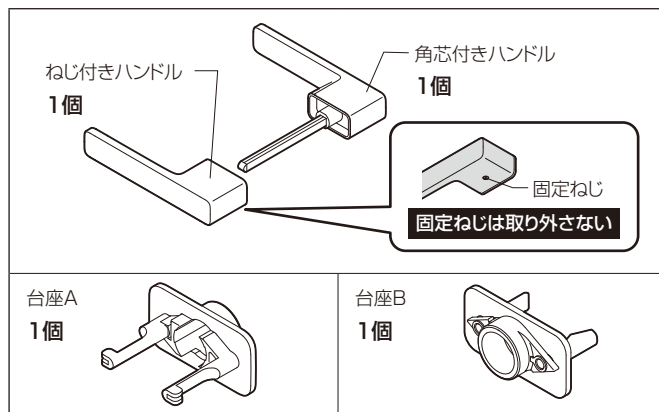

※下記内容は重要事項ですので必ず点検してください。

No.	チェック内容	
1	手回しドライバーで取付けしましたか？	<input type="checkbox"/>
2	ドア本体と台座の間にすき間はありませんか？	<input type="checkbox"/>



このマンガはフィクションです。

実在の人物や団体などとは関係ありません。

1 ハンドルの取付け

①ハンドル固定ねじを少し緩めて角芯付きハンドルを外します。

②台座Aを加工穴に差し込みます。

※【ラッチが出ている仕様の場合】左吊元の場合はフロントを外してラッチ向きを180°回転させてください。

③角芯付きハンドルを圧入します。

※ドア本体と台座Aのすき間が大きい場合は、反対側の加工穴から箱錠を押してください。

④台座Bを反対側からパチンと鳴るまではめ込みます。

⑤ねじ付きハンドルを押し込みます。

⑥ハンドルを両側から押し付けながらねじ固定します。

⑦数回開閉してガタつきなどがいないか確認してください。

※ハンドルは、経年による垂れ下がりや個体差を考慮し、初期は水平～若干上がり気味にしています。

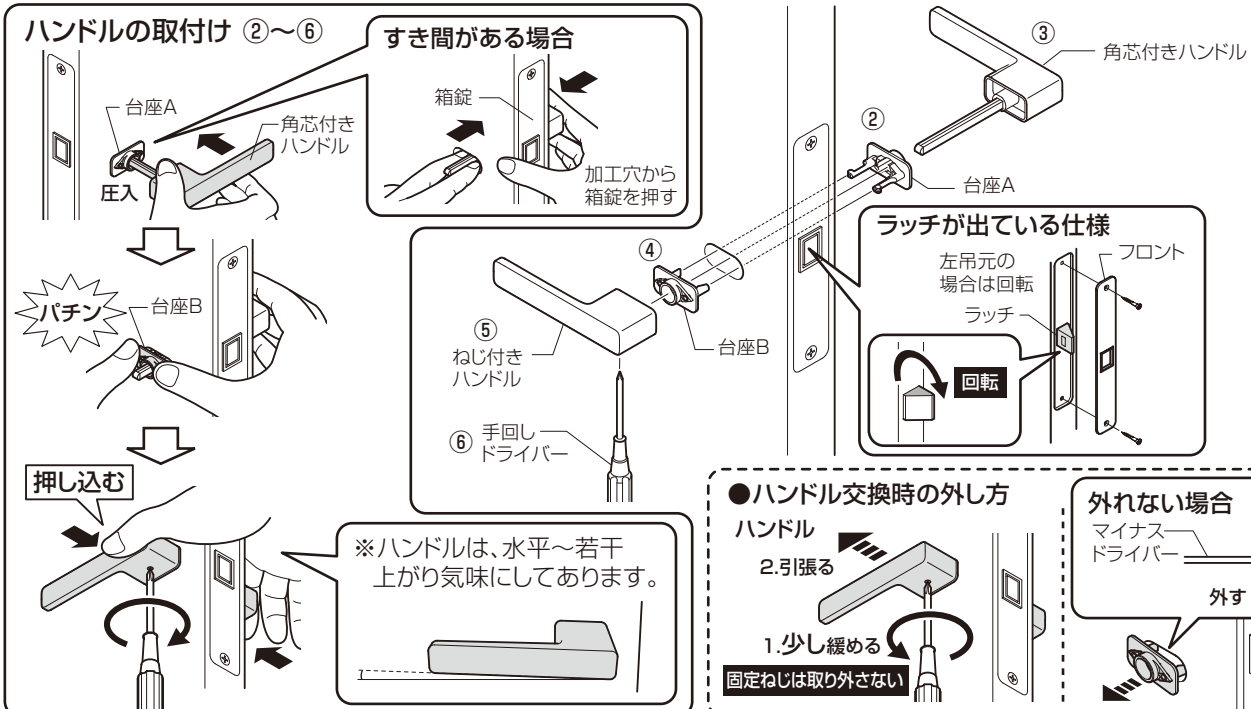

●ハンドル交換時の外し方

ハンドル

2. 引張る

1. 少し緩める

固定ねじは取り外さない

外れない場合

マイナス

ドライバー

外す